

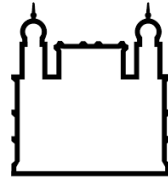

SIMPÓSIO FIO-CÂNCER

MAIO / 2016



FIOCRUZ



UFMG



CPqRR/FIOCRUZ



HCFMG

NÚCLEO DE PESQUISAS EM CÂNCER

Perspectivas em Ciência Translacional em Oncologia

SIMPÓSIO FIO-CÂNCER

MAIO / 2016



NÚCLEO DE PESQUISAS EM CÂNCER

Histórico

Linha do tempo

Formulação
da proposta

Prospecção de pesquisadores
e linhas de pesquisa

Aprovação no
Edital Fio-Câncer

Organização dos eixos
e estratégias

Workshop

Outubro 2014

Dezembro 2014

Mai 2015

Agosto 2015

Mai 2016

Emenda
Parlamentar

Parceria Instituto Alfa de
Gastroenterologia – HC/UFMG

Apresentação
da proposta

Priorização dos projetos de
pesquisas



NÚCLEO DE PESQUISAS EM CÂNCER

Histórico

Linha do tempo

Formulação
da proposta

Prospecção de pesquisadores
e linhas de pesquisa

Aprovação no
Edital Fio-Câncer

**Organização dos eixos
e estratégias**

Workshop

Outubro 2014

Dezembro 2014

Maio 2015

Agosto 2015

Maio 2016

Emenda
Parlamentar

**Parceria Instituto Alfa de
Gastroenterologia – HC/UFMG**

Apresentação
da proposta

**Priorização dos projetos de
pesquisas**



NÚCLEO DE PESQUISAS EM CÂNCER

Parceria

Instituto Alfa de Gastroenterologia (IAG) - UFMG

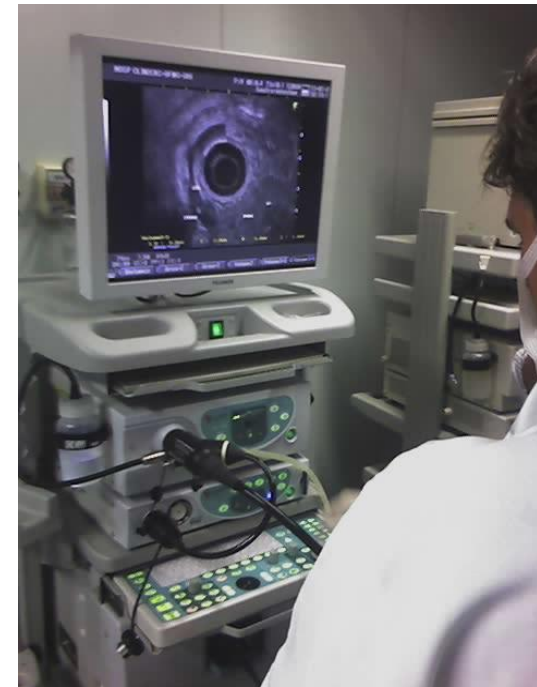

Instituto Alfa de Gastroenterologia (IAG) - UFMG

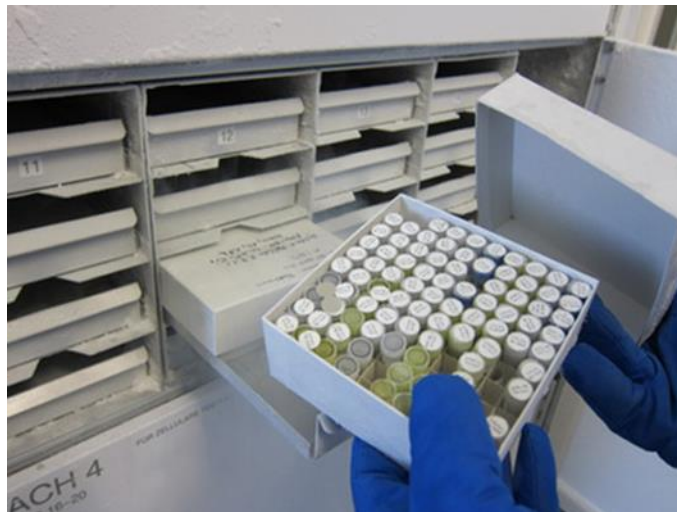



NÚCLEO DE PESQUISAS EM CÂNCER

Parceria

Instituto Alfa de Gastroenterologia (IAG) - UFMG

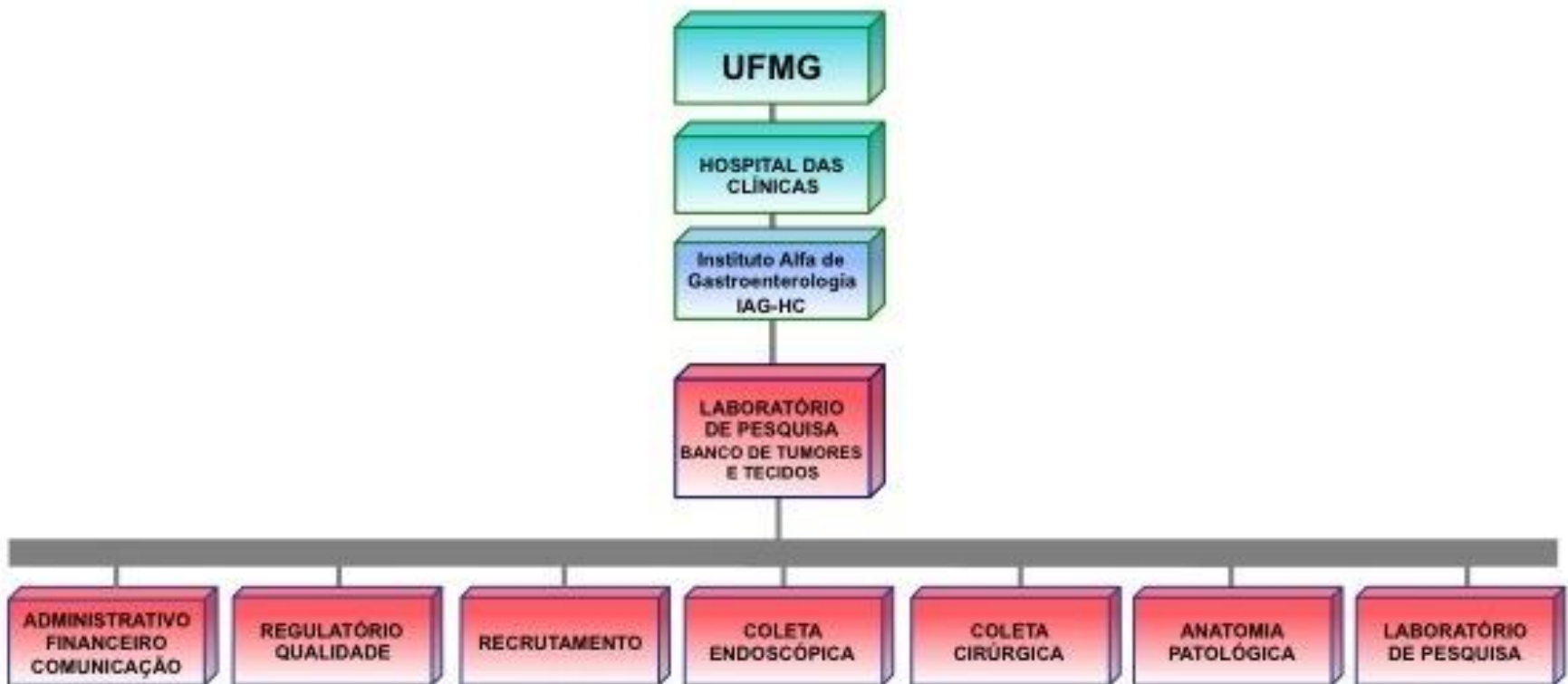

Parceria

Instituto Alfa de Gastroenterologia (IAG) - UFMG



Aprovado pelo Comitê de Ética em Pesquisa da UFMG – COEP em 2010, de acordo com as normas e regulamentações éticas vigentes para biobancos (**Resoluções CNS 441/11 e 466/12 e Portaria n. 2.201/11**)





Eixos

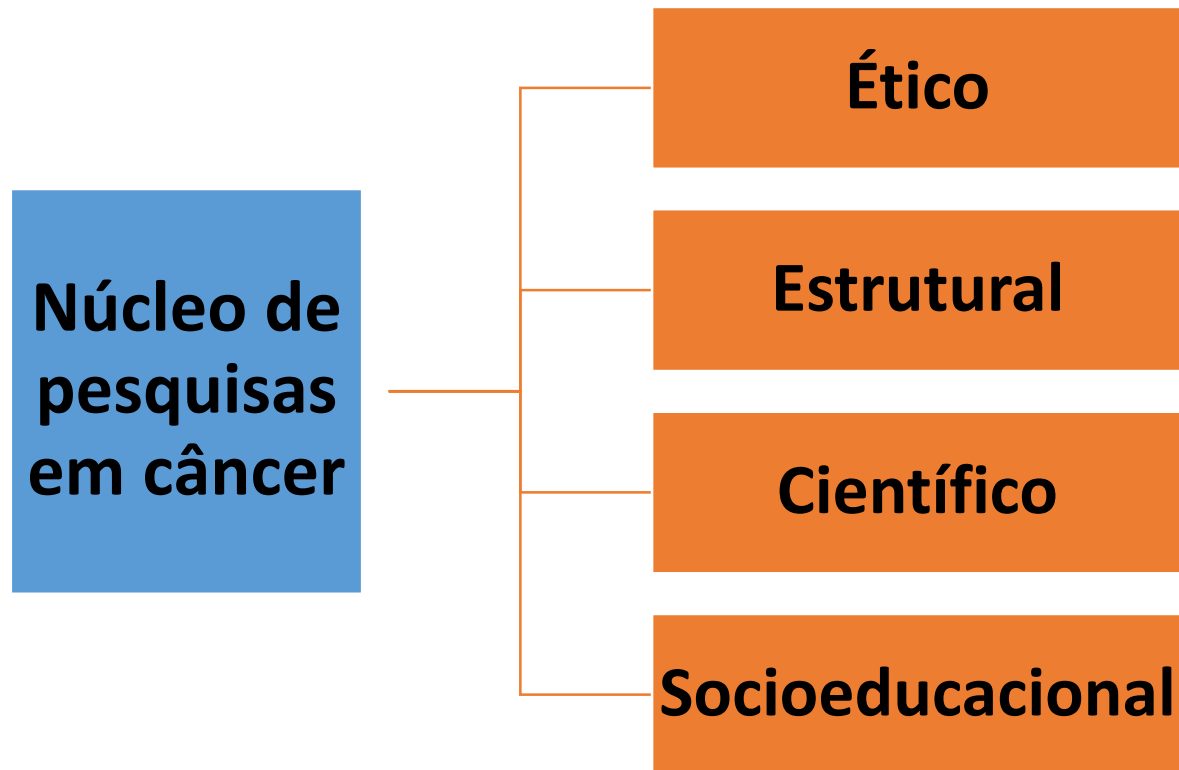



Eixos, estratégias e desafios

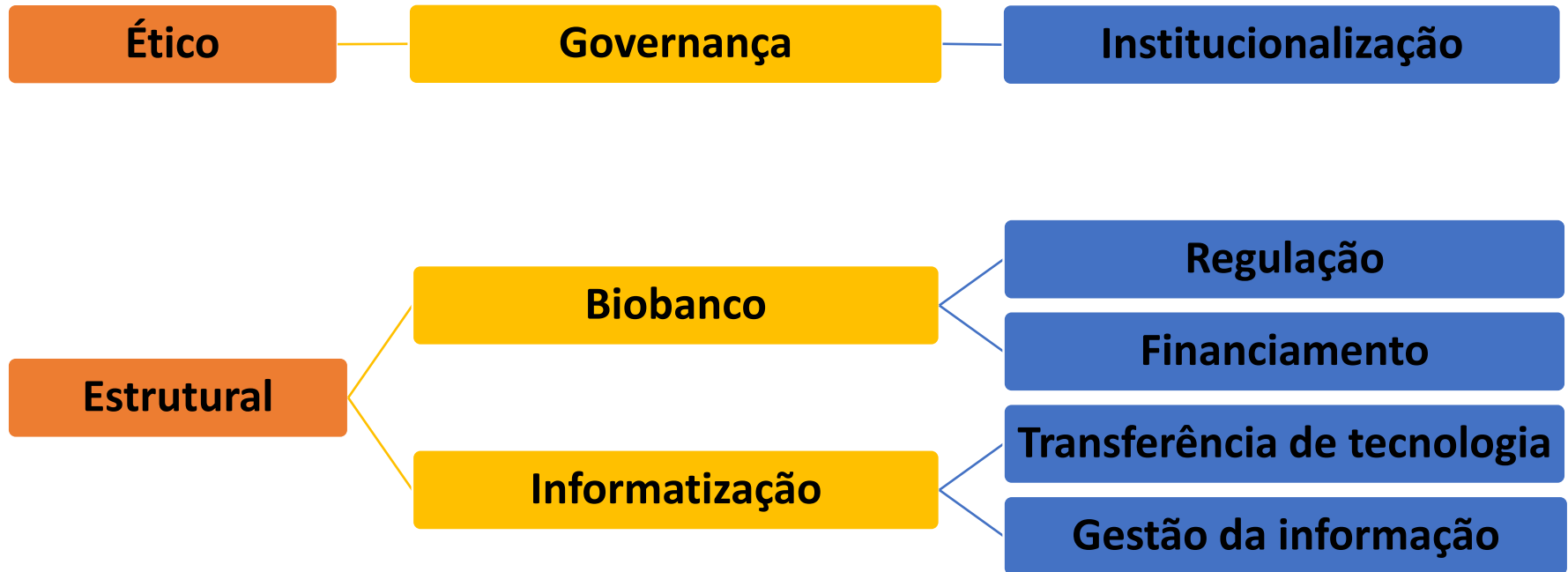



NÚCLEO DE PESQUISAS EM CÂNCER

Portfólio

Eixos, estratégias e desafios



Programação

MANHÃ

Tema	Horário	Formato	Título	Convidado(s)
Pesquisas em câncer no Brasil	08:15	Apresentação	Pesquisas em Câncer na FIOCRUZ	Dr. Rodrigo Stabeli, Vice-Presidente FIOCRUZ Dra. Zélia Profeta Diretora CPqRR/FIOCRUZ
	09:00	Apresentação	Aspectos éticos e regulatórios dos biobancos no Brasil	Dr. Gustavo Stefanoff INCA/MS
	09:45	Apresentação	Pesquisa em câncer no Hosp. AC Camargo	Dr. Emmanuel Dias-Neto Hosp. AC Camargo
Pesquisa em câncer na UFMG	10:30	Mesa redonda	Perspectivas para o diagnóstico e tratamento do cânceres gástrico, colorretal e hepático	Profa. Magda Profeta, Prof. José Renan, Prof. André Murad, Profa. Mônica Demas e Profa. Paula Vidigal do HC/FM/UFMG

TARDE

Tema	Horário	Formato	Título	Convidado(s)
Pesquisa em câncer no CPqRR	13:30	Mesa redonda	Perspectivas para o monitoramento de metabólitos, desenvolvimento de produtos naturais antineoplásicos, uso da filogenômica e bioinformática e para a busca por novos alvos terapêuticos antineoplásicos	Dr. Carlos Zani, Dra. Tânia Alves, Dra. Laila Nahum, Dra. Ângela Volpini, Dr. Rubens Monte Neto e Dra. Marina Mourão do CPqRR/FIOCRUZ
	14:30	Mesa redonda	Perspectivas para o desenvolvimento de biomarcadores, de anticorpos monoclonais e vacinas antineoplásicas	Dra. Andrea Teixeira, Dra. Jaqueline Germano, Dra. Rafaella Fortini e Dra. Caroline Junqueira CPqRR/FIOCRUZ
	15:30	Mesa redonda	Perspectivas para o desenvolvimento de estudos sobre Educação em Saúde e Métodos Quantitativos na oncologia	Dra. Denise Pimenta, Dra. Celina Modena, Dra. Juliana Mambrini e Dra. Letícia Pinheiro CPqRR/FIOCRUZ
Núcleo de Pesquisas em Câncer	16:30	Reunião restrita	Deliberações e relatoria do Núcleo de Pesquisas em Câncer do CPqRR/FIOCRUZ - HC/FM/UFMG	Dra. Zélia Profeta, Dr. Carlos Calzavara, Dr. Marcelo Pascoal, Dra. Ana Granato, Dr. Gustavo Stefanoff e Dr. Emmanuel Dias-Neto



NÚCLEO DE PESQUISAS EM CÂNCER

Workshop

Galeria de fotos





NÚCLEO DE PESQUISAS EM CÂNCER

Priorização de projetos

Foco

Câncer gástrico

Câncer colorretal

Câncer hepático





Processo





NÚCLEO DE PESQUISAS EM CÂNCER

Priorização de projetos

Acompanhamento

PROJETO	PROBLEMA	PROPOSTA	INICIAÇÃO				PLANEJAMENTO			
			OBJETIVOS	RESTRICÇÕES	PREMISSAS	ESCOPO	PLANO	ÉTICA	FOMENTO	
Câncer colorretal	Cerca de 75% ocorre de forma esporádica e apresenta bom prognóstico se diagnosticado em estágios iniciais. Entretanto, a ocorrência de metástases reduz significativamente a sobrevida para menos de 40% em 5 anos.	Identificação de biomarcadores associados à inflamação e microbiota intestinal para o diagnóstico precoce do câncer colorretal.	Sim	Sim	Sim	Sim	Não	Não	Não	
Câncer gástrico	Fatores genéticos influenciam a história natural, resposta ao tratamento, prognóstico e sobrevida relativa em cinco anos.	Identificação de novos alvos terapêuticos a partir do sequenciamento e microarray.	Sim	Sim	Não	Não	Não	Não	Não	
Câncer hepático	A sobrevida em cinco anos é superior a 70% quando os pacientes são diagnosticados em estágios precoces do seu desenvolvimento. Entretanto, o diagnóstico precoce do hepatocarcinoma é dificultado pela coexistência de inflamação e cirrose.	Identificação de biomarcadores associados à inflamação e células tronco hepáticas para o diagnóstico precoce do hepatocarcinoma.	Sim	Sim	Não	Não	Não	Não	Não	

Integrar redes de pesquisa em câncer em Minas Gerais

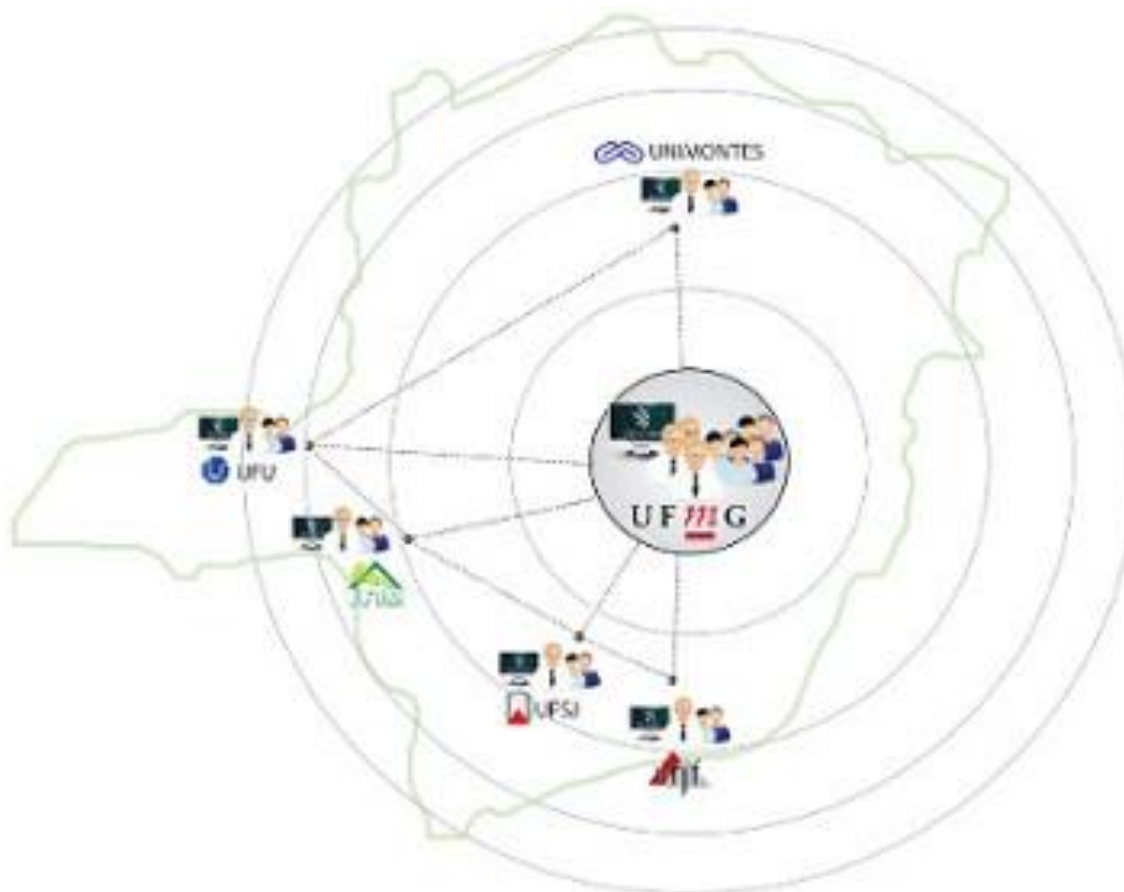

Metas

Integrar redes de pesquisa em câncer na FIOCRUZ

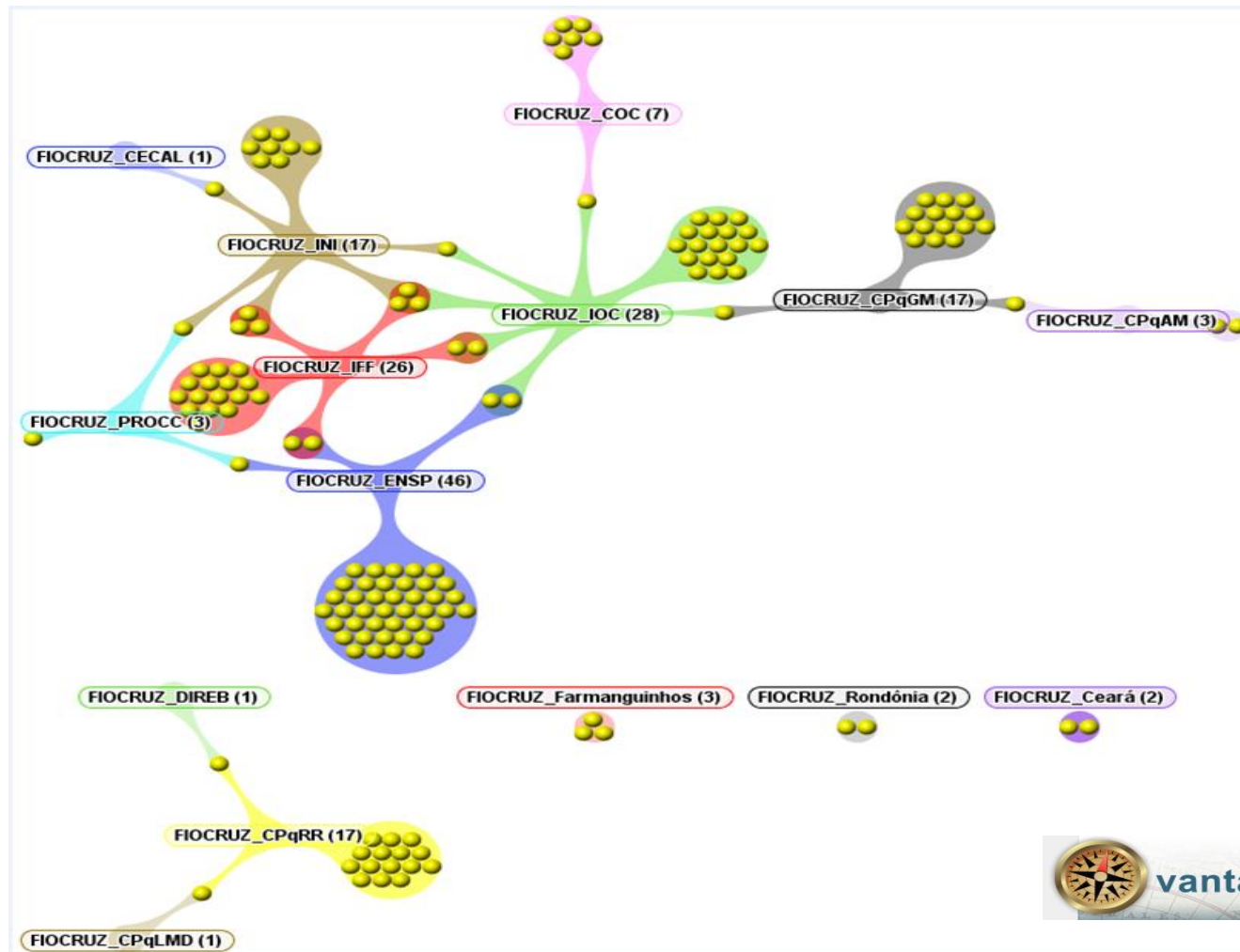



NÚCLEO DE PESQUISAS EM CÂNCER

Metas

Ampliar captação de recursos para pesquisa em câncer

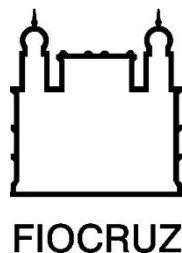



NÚCLEO DE PESQUISAS EM CÂNCER

Perspectivas

